

PROVINCIA DELLA SPEZIA

SETTORE 3

CRONOPROGRAMMA

OGGETTO: PROGETTO DI BONIFICA DELLA COPERTURA E DI ADEGUAMENTO STATICO-SISMICO DELLA PALESTRA DELL'ISTITUTO CARDARELLI, VIA CARDUCCI LA SPEZIA

COMMITTENTE: Provincia della Spezia

La Spezia, 08/10/2014

The image shows a blue circular official stamp of the Province of Spezia, with the text "PROVINCIA DELLA SPEZIA" around the perimeter and a central emblem. Overlaid on the stamp is a handwritten signature in black ink.

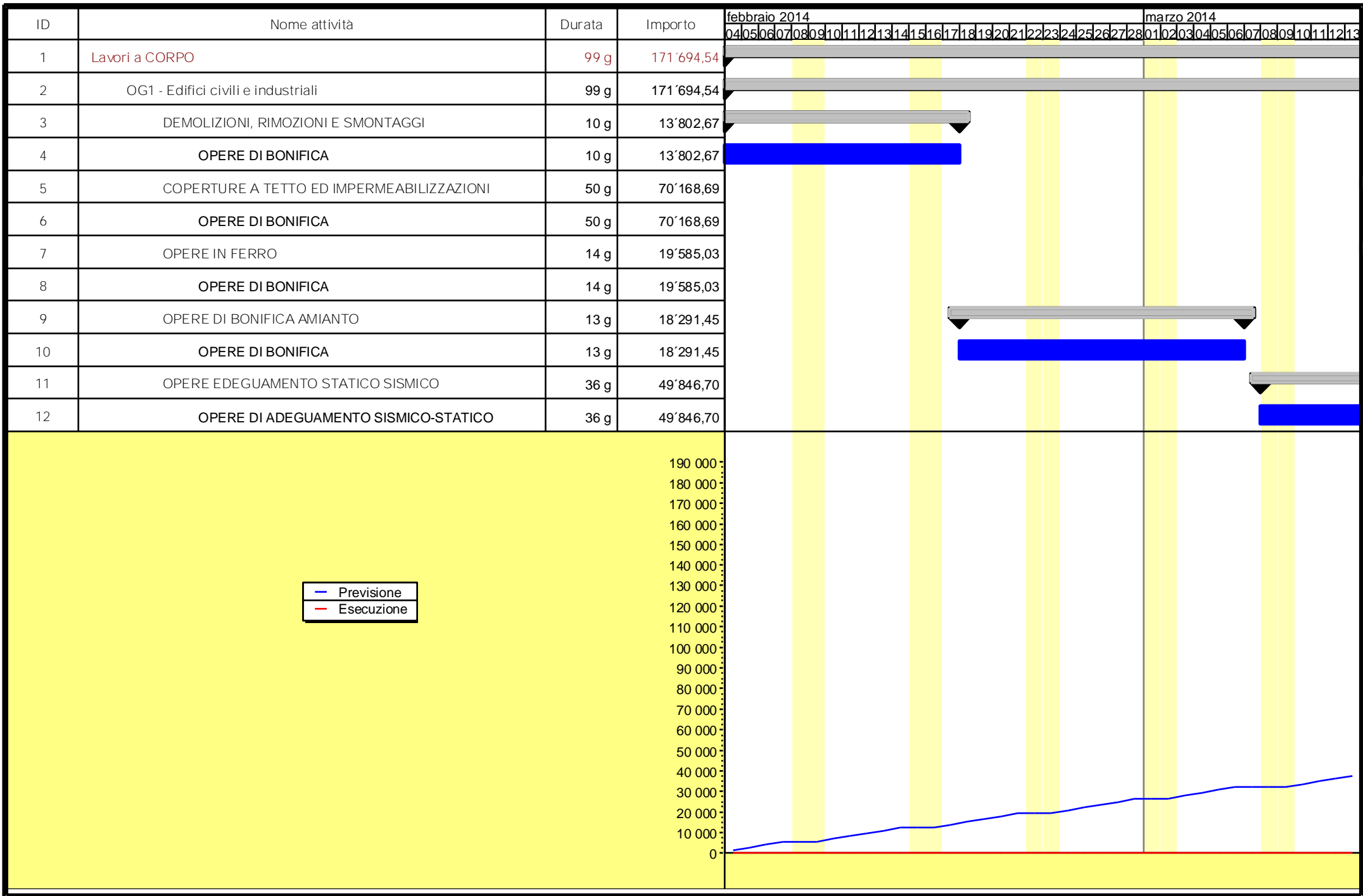

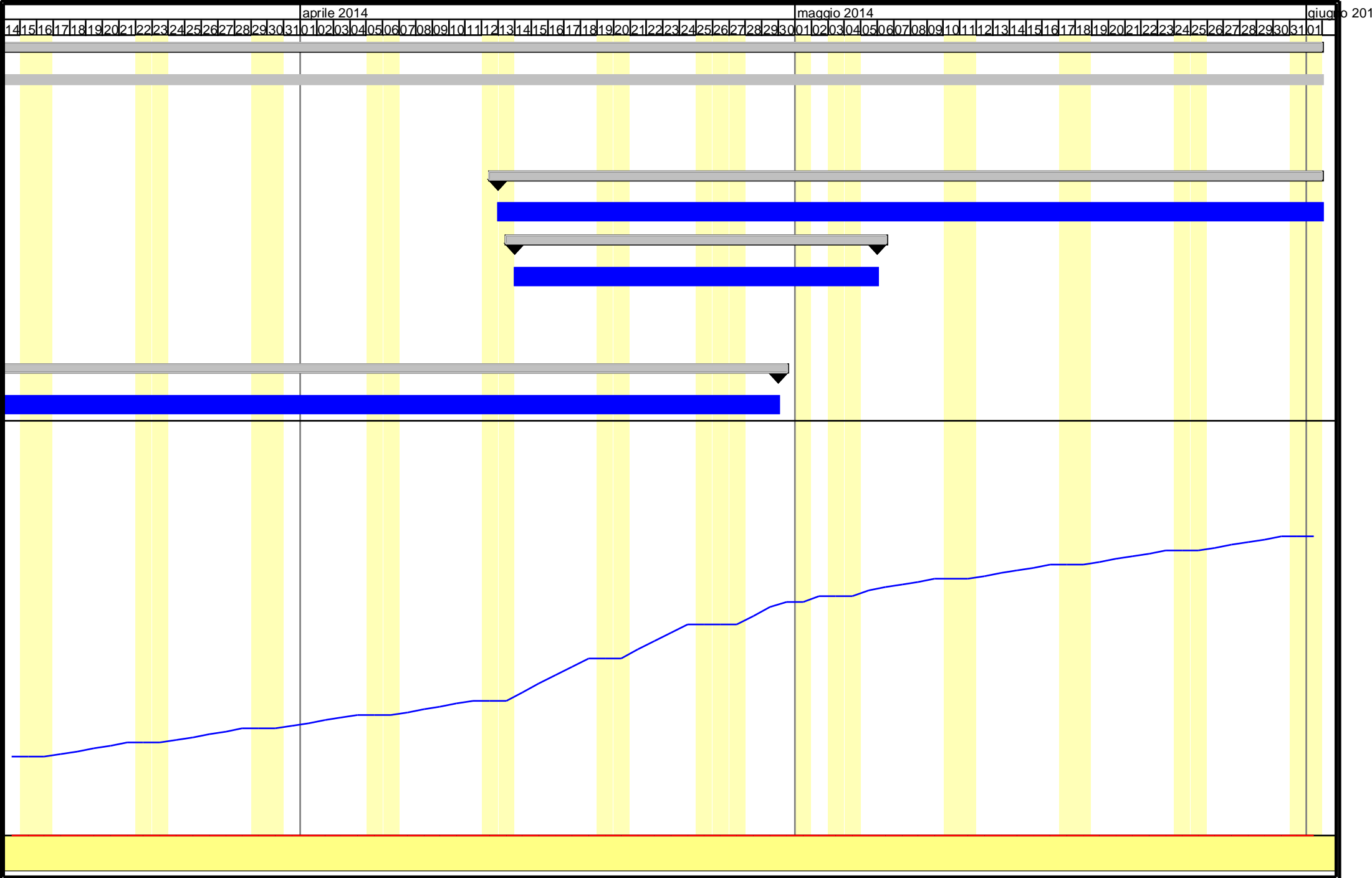

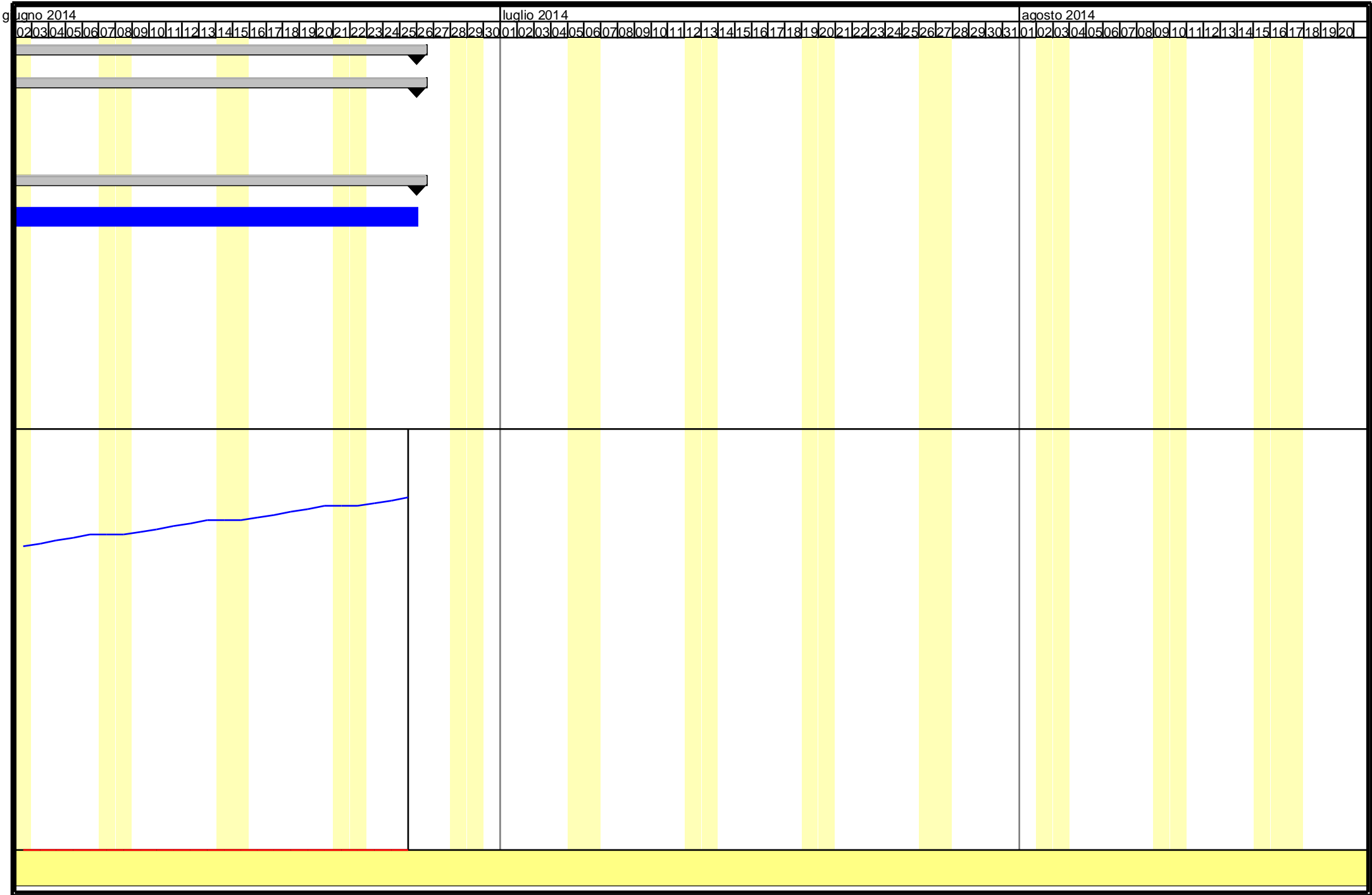

ATTIVITA'	PREVISTO		Inizio	Fine	GIORNI	
	euro	(%)			Lav.	Tot.
	Lavori a CORPO	171'694,54			100,00	04/02/2014
* OG1 - Edifici civili e industriali	171'694,54	100,00	04/02/2014	25/06/2014	99	142
** DEMOLIZIONI, RIMOZIONI E SMONTAGGI	13'802,67	8,04	04/02/2014	17/02/2014	10	14
*** OPERE DI BONIFICA	13'802,67	8,04	04/02/2014	17/02/2014	10	14
** COPERTURE A TETTO ED IMPERMEABILIZZAZIONI	70'168,69	40,87	13/04/2014	25/06/2014	50	74
*** OPERE DI BONIFICA	70'168,69	40,87	13/04/2014	25/06/2014	50	74
** OPERE IN FERRO	19'585,03	11,41	14/04/2014	05/05/2014	14	22
*** OPERE DI BONIFICA	19'585,03	11,41	14/04/2014	05/05/2014	14	22
** OPERE DI BONIFICA AMIANTO	18'291,45	10,65	18/02/2014	06/03/2014	13	17
*** OPERE DI BONIFICA	18'291,45	10,65	18/02/2014	06/03/2014	13	17
** OPERE EDEGUAMENTO STATICO SISMICO	49'846,70	29,03	08/03/2014	29/04/2014	36	53
*** OPERE DI ADEGUAMENTO SISMICO-STATICO	49'846,70	29,03	08/03/2014	29/04/2014	36	53
La Spezia, 08/10/2014						

PROVINCIA DELLA SPEZIA

SETTORE 3

Tabella Date e Importi

OGGETTO: PROGETTO DI BONIFICA DELLA COPERTURA E DI ADEGUAMENTO STATICO-SISMICO DELLA PALESTRA DELL'ISTITUTO CARDARELLI, VIA CARDUCCI LA SPEZIA

COMMITTENTE: Provincia della Spezia

La Spezia, 08/10/2014

The image shows a blue circular official stamp of the Province of Spezia, with the text "PROVINCIA DELLA SPEZIA" around the perimeter. Overlaid on the stamp is a handwritten signature in blue ink.

DATA	IMPORTI PREVISTI		
	Parziale euro	Progressivo euro	(%)
04/02/2014	1'380,27	1'380,27	0,80
05/02/2014	1'380,27	2'760,53	1,61
06/02/2014	1'380,27	4'140,80	2,41
07/02/2014	1'380,27	5'521,07	3,22
10/02/2014	1'380,27	6'901,34	4,02
11/02/2014	1'380,27	8'281,60	4,82
12/02/2014	1'380,27	9'661,87	5,63
13/02/2014	1'380,27	11'042,14	6,43
14/02/2014	1'380,27	12'422,40	7,24
17/02/2014	1'380,27	13'802,67	8,04
18/02/2014	1'407,03	15'209,70	8,86
19/02/2014	1'407,03	16'616,74	9,68
20/02/2014	1'407,03	18'023,77	10,50
21/02/2014	1'407,03	19'430,81	11,32
24/02/2014	1'407,03	20'837,84	12,14
25/02/2014	1'407,03	22'244,88	12,96
26/02/2014	1'407,03	23'651,91	13,78
27/02/2014	1'407,03	25'058,95	14,60
28/02/2014	1'407,03	26'465,98	15,41
03/03/2014	1'407,03	27'873,02	16,23
04/03/2014	1'407,03	29'280,05	17,05
05/03/2014	1'407,03	30'687,09	17,87
06/03/2014	1'407,03	32'094,12	18,69
10/03/2014	1'384,63	33'478,75	19,50
11/03/2014	1'384,63	34'863,38	20,31
12/03/2014	1'384,63	36'248,01	21,11
13/03/2014	1'384,63	37'632,64	21,92
14/03/2014	1'384,63	39'017,27	22,72
17/03/2014	1'384,63	40'401,90	23,53
18/03/2014	1'384,63	41'786,53	24,34
19/03/2014	1'384,63	43'171,16	25,14
20/03/2014	1'384,63	44'555,80	25,95
21/03/2014	1'384,63	45'940,43	26,76
24/03/2014	1'384,63	47'325,06	27,56
25/03/2014	1'384,63	48'709,69	28,37
26/03/2014	1'384,63	50'094,32	29,18
27/03/2014	1'384,63	51'478,95	29,98
28/03/2014	1'384,63	52'863,58	30,79
31/03/2014	1'384,63	54'248,21	31,60
01/04/2014	1'384,63	55'632,84	32,40
02/04/2014	1'384,63	57'017,47	33,21
03/04/2014	1'384,63	58'402,10	34,02
04/04/2014	1'384,63	59'786,73	34,82
07/04/2014	1'384,63	61'171,36	35,63
08/04/2014	1'384,63	62'555,99	36,43
09/04/2014	1'384,63	63'940,62	37,24
10/04/2014	1'384,63	65'325,25	38,05
11/04/2014	1'384,63	66'709,88	38,85

COMMITTENTE: Provincia della Spezia

TABELLA DATE ED IMPORTI

Easy PDF Creator is professional software to create PDF. If you wish to remove this line, buy it now.

DATA	IMPORTI PREVISTI		
	Parziale euro	Progressivo euro	(%)
14/04/2014	4'186,94	70'896,82	41,29
15/04/2014	4'186,94	75'083,75	43,73
16/04/2014	4'186,94	79'270,69	46,17
17/04/2014	4'186,94	83'457,62	48,61
18/04/2014	4'186,94	87'644,56	51,05
21/04/2014	4'186,94	91'831,49	53,49
22/04/2014	4'186,94	96'018,43	55,92
23/04/2014	4'186,94	100'205,36	58,36
24/04/2014	4'186,94	104'392,30	60,80
28/04/2014	4'186,94	108'579,23	63,24
29/04/2014	4'186,94	112'766,17	65,68
30/04/2014	2'802,30	115'568,47	67,31
02/05/2014	2'802,30	118'370,78	68,94
05/05/2014	2'802,30	121'173,08	70,57
06/05/2014	1'403,37	122'576,46	71,39
07/05/2014	1'403,37	123'979,83	72,21
08/05/2014	1'403,37	125'383,20	73,03
09/05/2014	1'403,37	126'786,58	73,84
12/05/2014	1'403,37	128'189,95	74,66
13/05/2014	1'403,37	129'593,33	75,48
14/05/2014	1'403,37	130'996,70	76,30
15/05/2014	1'403,37	132'400,07	77,11
16/05/2014	1'403,37	133'803,45	77,93
19/05/2014	1'403,37	135'206,82	78,75
20/05/2014	1'403,37	136'610,20	79,57
21/05/2014	1'403,37	138'013,57	80,38
22/05/2014	1'403,37	139'416,94	81,20
23/05/2014	1'403,37	140'820,32	82,02
26/05/2014	1'403,37	142'223,69	82,84
27/05/2014	1'403,37	143'627,06	83,65
28/05/2014	1'403,37	145'030,44	84,47
29/05/2014	1'403,37	146'433,81	85,29
30/05/2014	1'403,37	147'837,19	86,10
03/06/2014	1'403,37	149'240,56	86,92
04/06/2014	1'403,37	150'643,93	87,74
05/06/2014	1'403,37	152'047,31	88,56
06/06/2014	1'403,37	153'450,68	89,37
09/06/2014	1'403,37	154'854,05	90,19
10/06/2014	1'403,37	156'257,43	91,01
11/06/2014	1'403,37	157'660,80	91,83
12/06/2014	1'403,37	159'064,18	92,64
13/06/2014	1'403,37	160'467,55	93,46
16/06/2014	1'403,37	161'870,92	94,28
17/06/2014	1'403,37	163'274,30	95,10
18/06/2014	1'403,37	164'677,67	95,91
19/06/2014	1'403,37	166'081,04	96,73
20/06/2014	1'403,37	167'484,42	97,55
23/06/2014	1'403,37	168'887,79	98,37

COMMITTENTE: Provincia della Spezia

TABELLA DATE ED IMPORTI

Easy PDF Creator is professional software to create PDF. If you wish to remove this line, buy it now.

DATA	IMPORTI PREVISTI		
	Parziale euro	Progressivo euro	(%)
24/06/2014	1'403,37	170'291,17	99,18
25/06/2014	1'403,37	171'694,54	100,00
La Spezia, 08/10/2014			
