



Servizio Viabilità
Via V. Veneto n° 2 – 19100 La Spezia
Tel. 0187 7421 – Fax 0187 742252
www.provincia.sp.it
pec: tecnici.viabilita.provincia.laspezia@legalmail.it

Prot. 30240 del 21/11/2017

LAVORI DI REALIZZAZIONE DI MURO DI CONTENIMENTO AL
PIEDE DELLA SCARPATA DI MONTE LUNGO LA SP.370 DIR.B
"LITORANEA DELLE 5 TERRE (ABITATO DI MONTEROSSO)
LOC. LORETO IN COMUNE DI MONTEROSSO AL MARE

- PROGETTO DEFINITIVO/ESECUTIVO-

Comune di Monterosso al Mare

SP.370 dir.B "Litoranea 5 Terre (abitato di Monterosso)"

INQUADRAMENTO CARTOGRAFICO EIRA, CATSTALE, P.T.C.P.

Il Progettista Architettonico

Geom. Georgia Altanese



INQUADRAMENTO CARTOGRAFICO

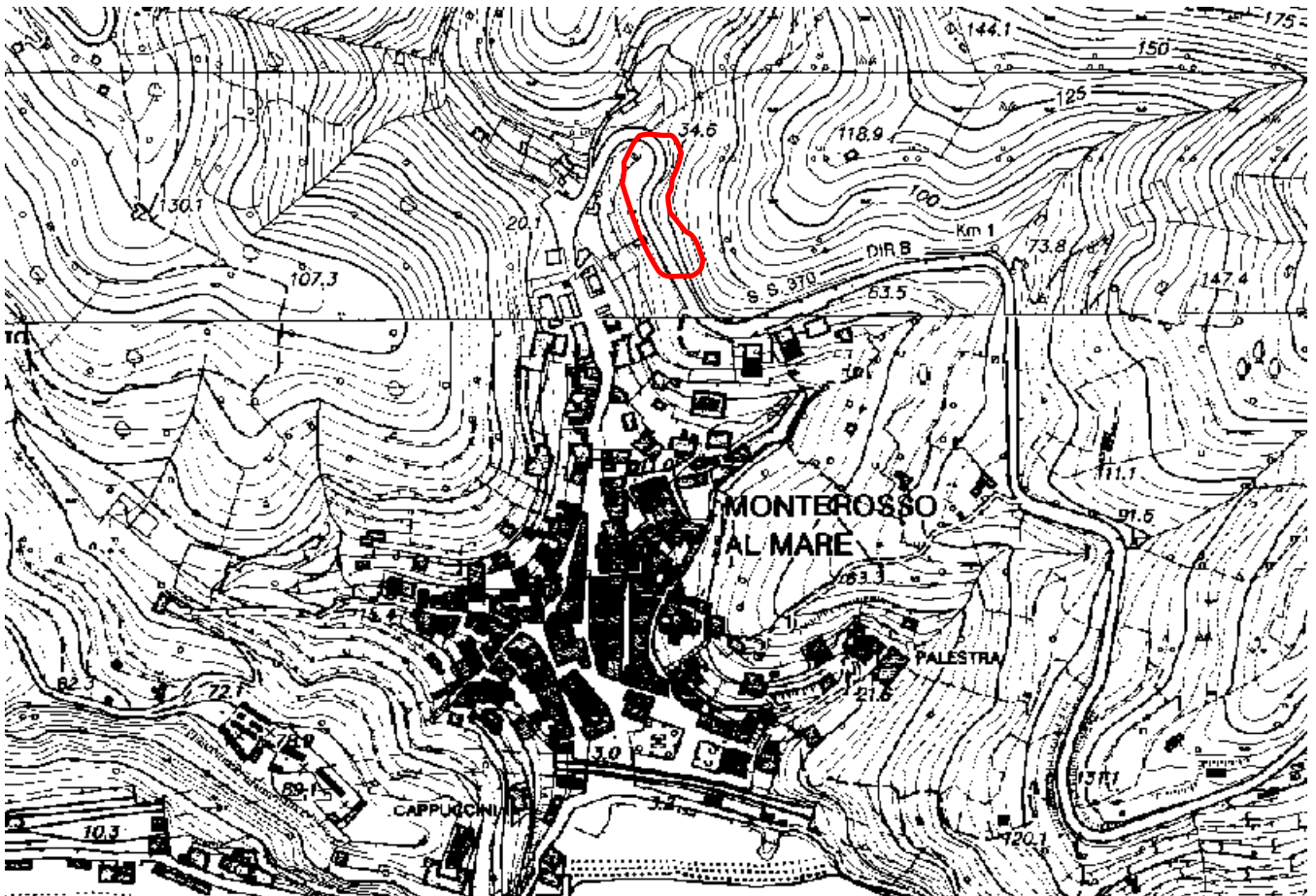

Stralcio Carta Tecnica Regionale (CTR) del comune di Monterosso al Mare con individuazione del tratto di strada provinciale oggetto d'intervento.



Stralcio catastale del foglio 12 del comune di Monterosso al Mare con individuazione del tratto di strada provinciale oggetto d'intervento.

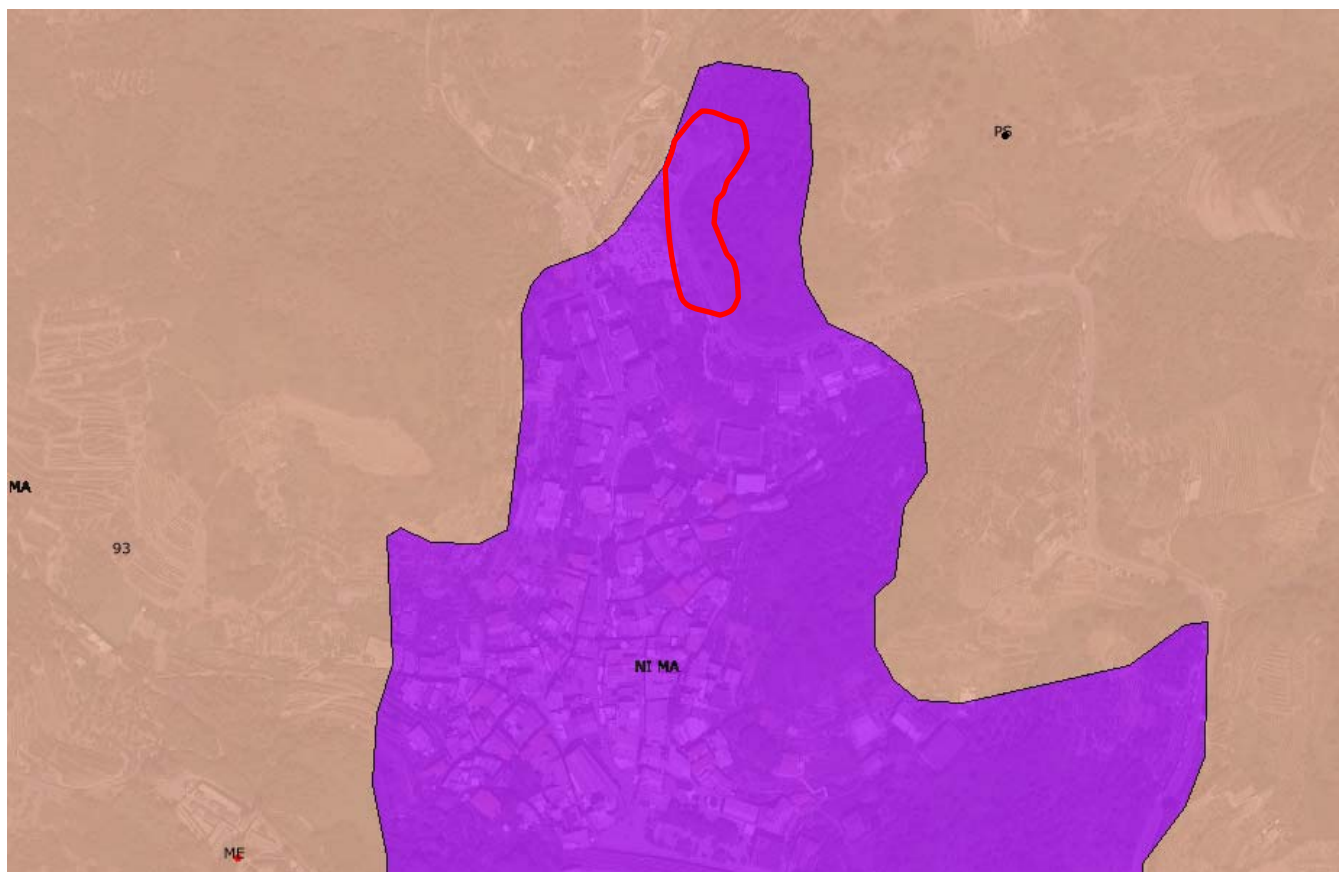

P.T.C.P. Assetto Insediativo ed aree Carsiche

Identificazione 101 – Numero Ambito 93 – Descrizione 5 Terre

Regime Normativo NI MA (Nucleo Insediativo a regime normativo di Mantenimento) – N.Tavola 42 – DCR. 40 del 14/10/2003

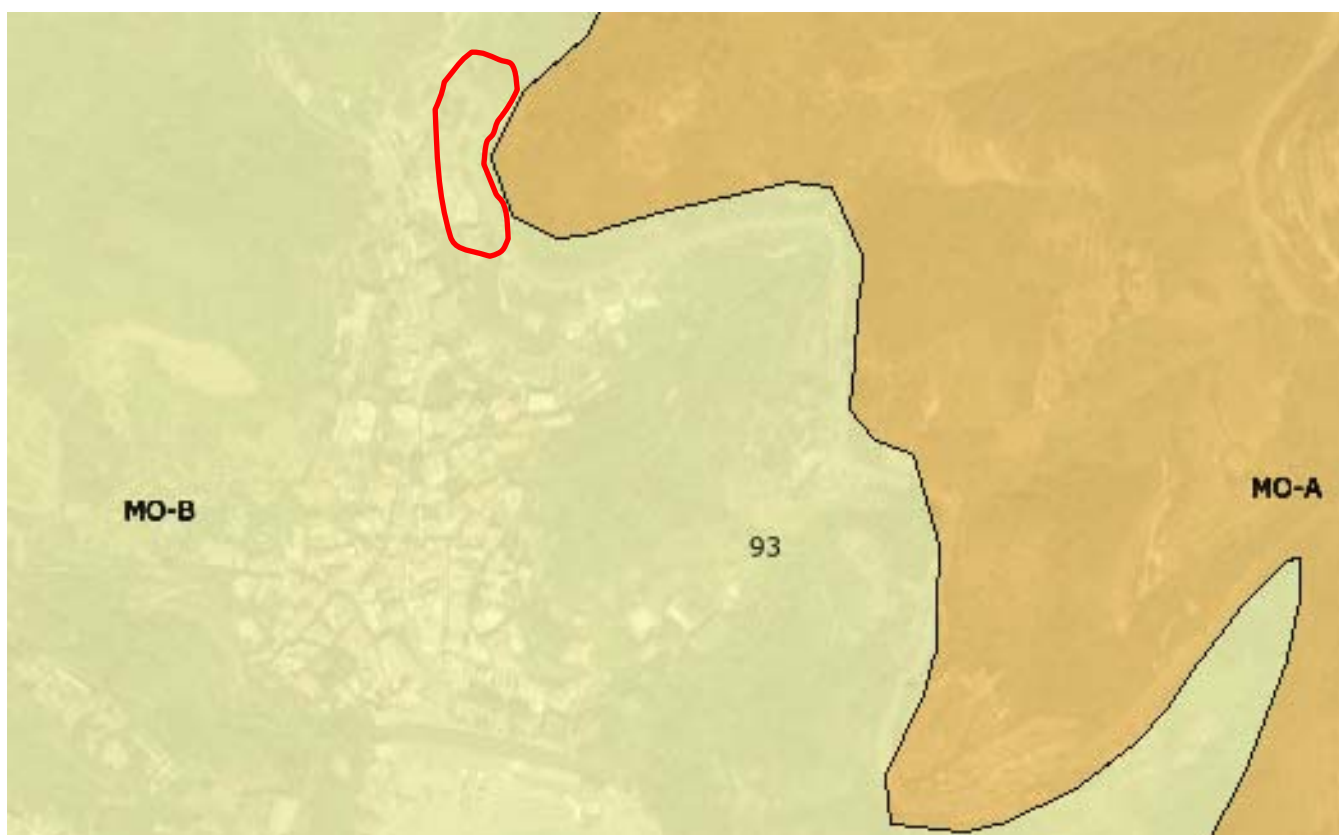

P.T.C.P. Assetto Geomorfologico

Identificazione 101 – Numero Ambito 93 – Descrizione 5 Terre

Regime Normativo MO-B (Modificabilità di tipo B) – N.Tavola 42 – DCR. 6 del 26/02/1990

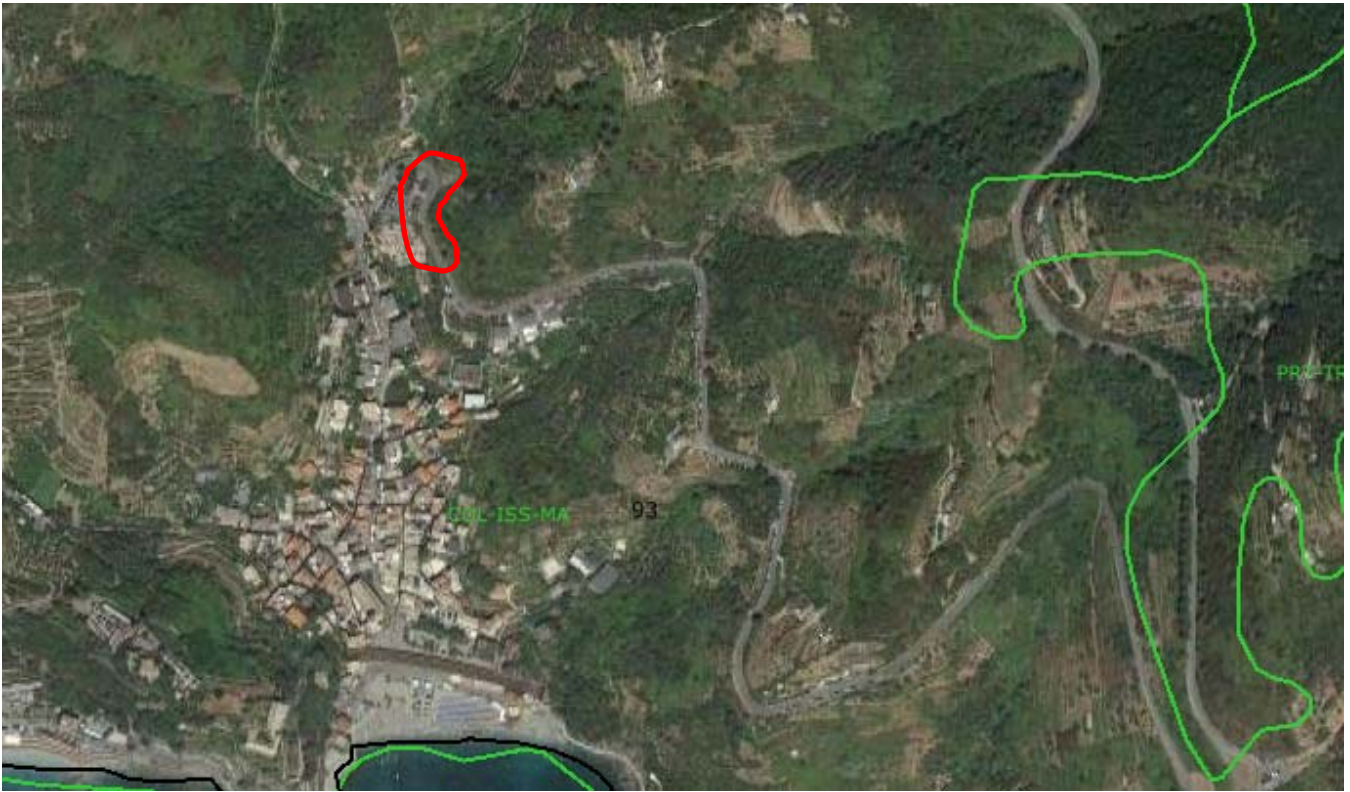

P.T.C.P. Assetto Vegetazionale

Identificazione 101 – Numero Ambito 93 – Descrizione 5 Terre

Regime Normativo COL-ISS-MA – N.Tavola 42 – DCR. 6 del 26/02/1990

La Spezia, 21/11/2017

Il Progettista Architettonico

Geom. Georgia Altanese

