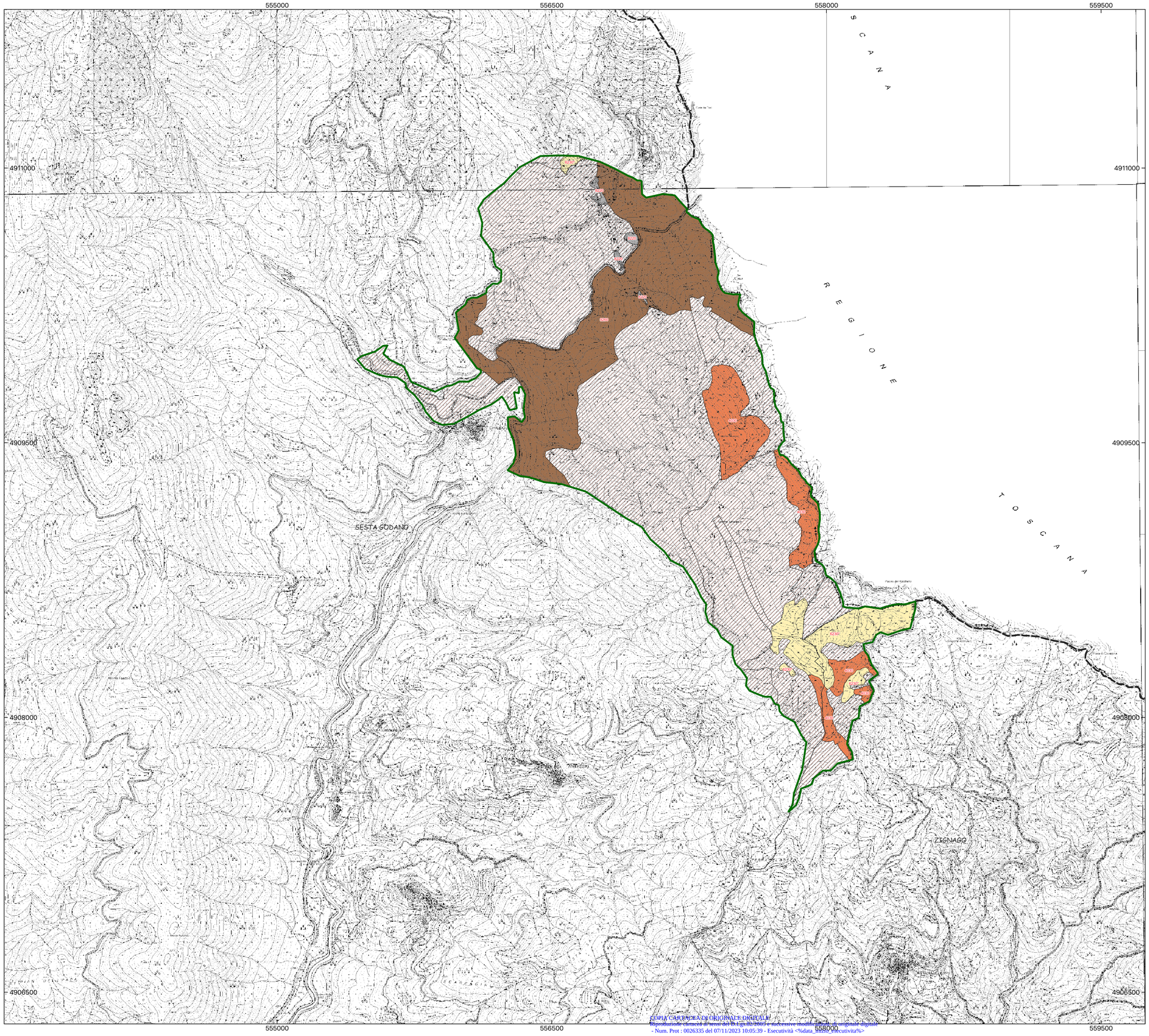

Programma di Sviluppo Rurale
2014 – 2022

«Fondo europeo agricolo per lo sviluppo rurale: l'Europa investe nelle zone rurali»
Sottomisura 7.1 «Piani di tutela e di gestione dei siti di Natura 2000»

PIANO DI GESTIONE DELLA ZONA SPECIALE DI CONSERVAZIONE (ZSC):
Cod. IT1342907
MONTE ANTESSIO CHIUSOLA

Ente di Gestione:
Provincia della Spezia

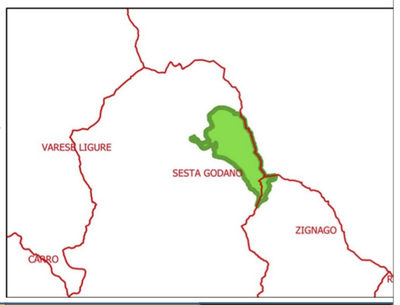

QUADRO CONOSCITIVO | QUADRO INTERPRETATIVO | QUADRO OPERATIVO

HABITAT

TAV. QC02

Scala 1:10.000

Coordinamento tecnico-scientifico:
Ente Parco Naturale Regionale di Portofino

Il Direttore: Dott. Federico Marenco

Gruppo di lavoro:

Habitat e Flora	Dott. Franco Zavagno
Invertebrati	Dott. Davide Malavasi
Ambienti acquatici	Dott. Stefano Bovero
Erpetofauna	Dott. Marco Favelli
Avifauna	Dott. Guglielmo Londi
Mammalofauna	Dott. Paolo Bongi
Agroforestale	Dott.ssa Elena Mingarelli
Geologia	Dott. Guido Paliaga
Governance	Dott.ssa Paola Caffa
Cartografia	Arch. Luca Volpin

Fotografia di Franco Zavagno

Adottato con Delibera dell'Ente di Gestione n. del

Allegato n. alla D.G.R. n. del

ZSC
- IT1342907-M.ANTESSIO - CHIUSOLA

HABITAT DI INTERESSE COMUNITARIO
(*)habitat prioritario

Habitat areali
- Lande secche europee (4030)
- Formazioni erbose su substrato siliceo (6230*)
- Pareti rocciose silicee con vegetazione casmofitica (8220)
- Foreste di Castanea sativa (9260)
- H: Habitat forestali
- I: Habitat artificiali e sinantropici

LIMITI AMMINISTRATIVI
- Regione
- Province
- Comuni

COPIA CARTACEA DI ORIGINALE DIGITALE
Riproduzione cartacea ai sensi del D.Lgs.82/2005 e successive modifiche, copia di originale digitale
- Num. Prot : 0026335 del 07/11/2023 10:05:39 - Esecutività <%data_timbro_esecutività%>

EPSG:25832 - WGS 84 / UTM zone 32N