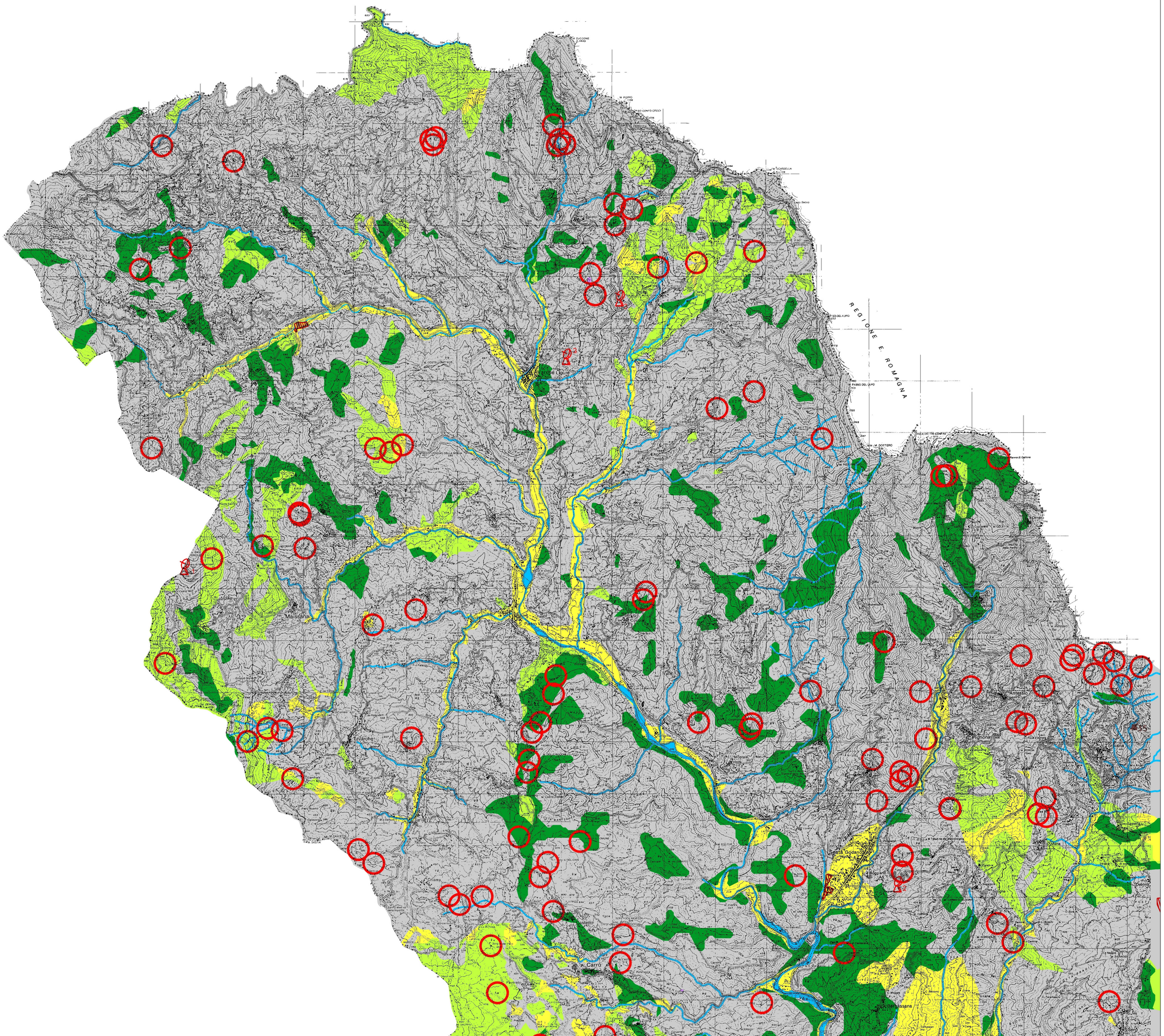

PROVINCIA DELLA SPEZIA

PIANO TERRITORIALE DI COORDINAMENTO

(Legge Regionale n. 36/1997)

SEZIONE 1: La salubrita'

ELABORATO N°

1.2.c

SCALA

1:25.000

LA SALUBRITA'

IL PRESIDENTE DELLA PROVINCIA
Giuseppe Ricciardi

L'ASSESSORE ALLA PIANIFICAZIONE TERRITORIALE
Stefano Sgorbini

IL SEGRETARIO GENERALE DELLA PROVINCIA
Giuseppe Longo

DIRIGENTE AREA 6
PIANIFICAZIONE TERRITORIALE E BB. AA.
Benvenuto Gianni

UFFICIO DI PIANO:

CONSULENTI:
Caire S.C.r.l.: Baldini U., Lupatelli G., Rigamonti P., Reverberi L., Calabretta S.

COORDINATORE:
Bertolini C. L.

COLLABORATORI INTERNI:
Cocheo M. G., Colotto G. C., Emili N., Maggiani D., Pintus S., Venturini R.

COLLABORATORI ESTERNI:
Bandini S., Bionducci R., GEOS S.r.l., Giacomazzi F., G.R.A.A.D. S.C.r.l., Barotti L., Palomba R., Spinetti A., Valente M.

LEGENDA

VULNERABILITA' DELLE ACQUE

Vulnerabilità degli acquiferi:

- Sorgente, Classe Ee (estremamente elevata)
  Zona di tutela assoluta e zona di Rispetto delle opere di captazione delle acque destinate al consumo umano.
- Gruppo pozzi, Classe Ee (estremamente elevata)
  Zona di tutela assoluta e zona di Rispetto delle opere di captazione delle acque destinate al consumo umano.
- Gruppo pozzi a servizio di più di 1.500 utenti, Classe Ee (estremamente elevata)
  Zona di tutela assoluta e zona di Rispetto delle opere di captazione delle acque destinate al consumo umano.
- Classe E (elevata)
  zona di protezione delle risorse idriche in situazioni litologiche ad alta permeabilità.
- Classe A (alta)
  zone in cui la risorsa idrica considerata presenta un grado di protezione mediocre.
- Classe M (media)
  zone comprendenti acquiferi di modesta importanza generalmente con copertura poco permeabile.
- Classe B (bassa)
  zone praticamente prive di circolazione idrica sotterranea.

Qualità delle acque (cfr. Schema D, Elaborato 1.2):

- Qualità biologica alta
- Qualità biologica media
- Qualità biologica bassa

VULNERABILITA' DEL SUOLO

- Siti di discarica ed impianti di smaltimento rifiuti
- Aree contaminate da recuperare
- CAVE (Identificativo in riferimento al piano territoriale delle attività di cava).

VULNERABILITA' DELLA QUIETE

- Aree industriali ad elevata rumorosità
- Aree industriali
- Fonte lineare di inquinamento acustico (Autostrada)
- Fonte lineare di inquinamento acustico (Ferrovia)

VULNERABILITA' DELL'ARIA (cfr. Schemi B e C, Elaborato 1.2)

GENERAZIONE DI CAMPI ELETTROMAGNETICI

Elettrodotti :

	Elettrodotti 132 Kv ENEL		Elettrodotti 380 Kv
	Elettrodotti 132 Kv ENEL FF.SS.		Elettrodotti 220 Kv ENEL
	Elettrodotti 132 Kv ENEL sotterraneo		

Impianti di telecomunicazioni :

	Localizzazione degli impianti con indicato il numero delle parabole presenti

AREE DI STUDIO PER INTEGRAZIONE RISORSE IDRICHE

- 1 Sistema Val di Vara Riviera
- 2 Sistema Val di Vara Riviera
- 3 Sistema Val di Magra
- 4 Sistema Val di Magra